Soutien à la parentalité

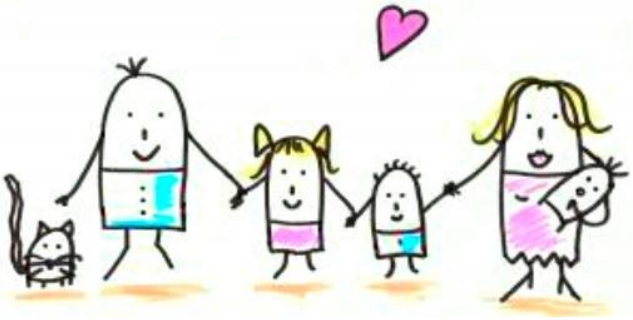

Le DiSFA soutient les familles dans les différents aspects et démarches liés aux besoins spécifiques de leurs enfants.

Mission

« Tout enfant en situation de handicap devrait vivre au sein de sa propre famille, c'est-à-dire dans le cadre naturel pour sa croissance et son bien-être ». La recommandation Européenne CM/Rec de 2010 oriente la mission du DiSFA vers un soutien apporté aux familles afin qu'elles puissent trouver les moyens d'accompagner et d'agir pleinement dans la construction d'un parcours adapté.

Actions proposées

- Déterminer avec la famille la mise en place d'un programme d'intervention à domicile en complément, ou non, de toute autre intervention éducative, pédagogique et thérapeutique

- Mise en place de formations partagées associant les professionnels du DiSFA, les familles et les aidants

- Organiser des temps d'échanges et faciliter les rencontres entre parents autour de thématiques diverses afin de favoriser la pair aidance au travers des expériences de chacun

- Proposer un accueil de répit suivant diverses modalités définies dans le projet personnalisé d'accompagnement

Ressources mobilisables

Ressources DiSFA

- Educateur Spécialisé
- Moniteur Educateur
- Aide-Médico-Psychologique
- Accompagnant Educatif et Social
- Professeur des Ecoles
- Coordinateurs de Projet Personnalisé d'accompagnement
- Coordinateurs de Soin
- Infirmier
- Orthophoniste
- Ergothérapeute
- Psychomotricien
- Psychologue

Ressources partenaires

- Assistant Social de secteur
- Etablissements d'accueil temporaire
- Réseau de Service pour une Vie Autonome
- Maison des adolescents
- Maison Départementale de l'Autonomie
- Centres Locaux d'Informations et de Coordination
- Organismes de tutelle
- Centres Médicaux Sociaux

Contacts

Mme Nathalie BOURSETTE
« Parcours moins de 15 ans »
25 rue de Dunkerque, BP 135
50 301 Avranches Cedex
02 33 79 03 50
n.boursette.disfa@apaeia.fr

Mme Linda LEFEVRE
« Parcours plus de 15 ans »
25 rue de Dunkerque, BP 135
50 301 Avranches Cedex
02 33 79 03 50
l.lefevre.disfa@apaeia.fr

Mme Nicole DIVAL
« Prestations en milieu ordinaire »
25 rue de Dunkerque, BP 135
50 301 Avranches Cedex
02 33 79 03 50
l.lefevre.disfa@apaeia.fr

Anthony DESDOITS
Directeur du Dispositif de Soutien et de Formation de l'Avranchin
Pôle enfance de l'APAEIA
02 33 79 03 50
a.desdoits.apaeia@apaeia.fr