Soutien à la santé

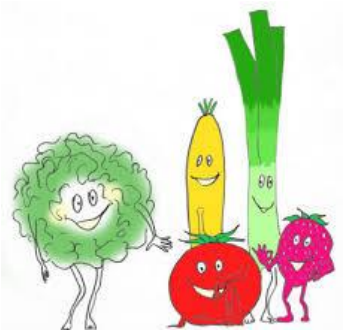

Le DiSFA accompagne les jeunes dans leur parcours de santé en tenant compte de leurs besoins spécifiques.

Mission

Le DiSFA assure la mise en place d'un projet thérapeutique en lien avec la famille et le jeune.

Il soutient également l'autonomisation progressive du jeune dans son parcours de soin tout en y associant la famille.

Il assure auprès des acteurs de santé du territoire, un soutien, une information et une participation aux formations.

Actions proposées

- Dispenser des programmes d'éducation à la santé en utilisant des techniques et des outils adaptés pour faciliter l'acquisition de compétences dans le domaine de la santé

- Mise en œuvre des actions de conseils, de promotion de la santé et de prévention

- Intervenir auprès des acteurs de la santé de l'Avranchin, notamment avec le Centre Hospitalier Avranches Granville sur les thèmes d'accessibilité et de consultations dédiées

Ressources mobilisables

Ressources DiSFA

- Médecin généraliste
- Médecin psychiatre
- Coordinateur de soin / IDE
- Personnel paramédical, éducatif et pédagogique

Ressources partenaires

- Centre Hospitalier Avranches Granville
- Réseau de Services pour une Vie Autonome
- Centre Médico-Psychologique pour Enfants et Adolescents
- Centre d'Action Médico-Social Précoce
- Centre de planification
- Médecine scolaire
- Professionnels libéraux de santé

Contacts

Mme Nathalie BOURSETTE
« Parcours moins de 15 ans »
25 rue de Dunkerque, BP 135
50 301 Avranches Cedex
02 33 79 03 50
n.boursette.disfa@apaeia.fr

Mme Linda LEFEVRE
« Parcours plus de 15 ans »
25 rue de Dunkerque, BP 135
50 301 Avranches Cedex
02 33 79 03 50
l.lefevre.disfa@apaeia.fr

Anthony DESDOITS
Directeur du Dispositif de Soutien et de Formation de l'Avranchin
Pôle enfance de l'APAEIA
02 33 79 03 50
a.desdoits.apaeia@apaeia.fr